



ALPENTOUR

SCHLADMING-DACHSTEIN

19.-22.6.2025

19.06. HAUSER KAIBLING

60 KM 2130 HM

20.06. RAMSAU DACHSTEIN

70 KM 2760 HM

21.06. REITERALM

59 KM 2580 HM

22.06. PLANAI SCHAFALM (TT)

11 KM 1100 HM



21.06.2025

ONE DAY ALPENTOUR

KIDS CITY SPRINT



INFORMATION BOARD

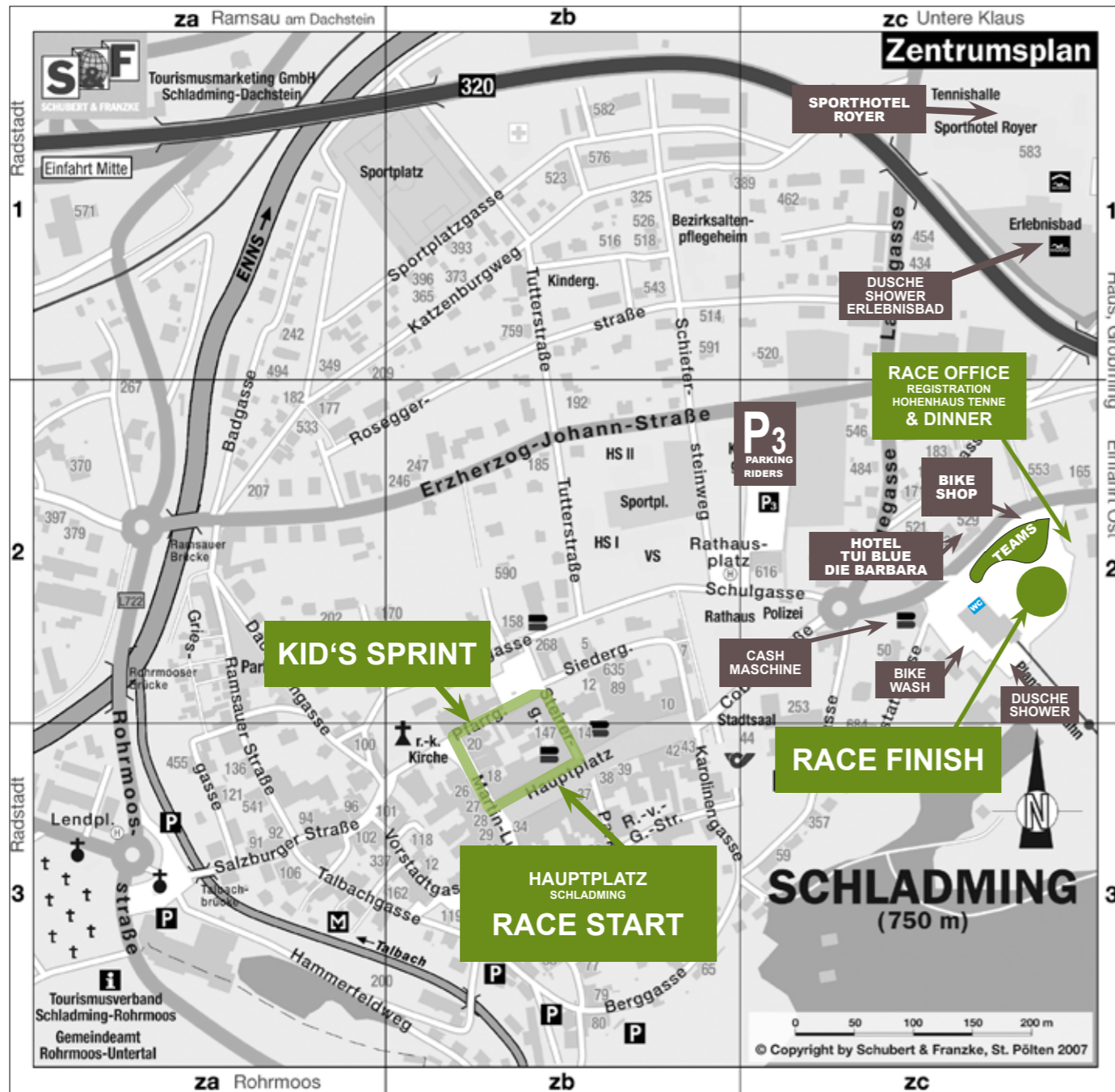

We wish you a lot of fun and success!

Regina Stanger

Regina Stanger

Gerhard Schönbacher

Gerhard Schönbacher

Mario Sieder

Mario Sieder

SCHEDULE/PROGRAMM

WED 18. JUN 2025

- 17:00-19:30 ACCREDITATION
Hohenhaus Tenne
Planai Stadion
ONLY ON WEDNESDAY!
- 19:00 **TEAM MANAGER MEETING**
riders information and
presentation of the
stages & briefing
Hohenhaus Tenne
- 09:00-20:00 All trails are official free
for training

THU 19. JUN 2025

- 08:00-09:45 Opening hours Race Office
- 12:30-16:00
- 10:00 **Start STAGE 01**
Hauptplatz Schlading
Hauser Kaibling
King/Queen of the mountain
Krummholzhütte
- 12:15 Zieleinlauf/Finish
PLANAI STADION
Winner Celebration after first
3 riders per category
- 17:30 **DINNER**
HOHENHAUS TENNE
Awarding of Leader Jerseys
Highlights of STAGE 01
PRESENTATION
SCHLADMING DACHSTEIN

FRI 20. JUN 2025

- 08:00-09:45 Opening hours Race Office
- 12:30-16:30 Opening hours Race Office
- 10:00 **Start STAGE 02**
Hauptplatz Schlading
Ramsau Dachstein
King/Queen of the mountain
Türlwandhütte
- 12:45 Zieleinlauf/Finish
PLANAI STADION
Winner Celebration after first
3 riders per category
- 17:30 **DINNER**
HOHENHAUS TENNE
Awarding of Leader Jerseys
Highlights of STAGE 02
PRESENTATION CITY HILL CLIMB

SAT 21. JUN 2025

- 07:30-09:00 **REGISTRATION**
ONE DAY Alpentour
- 09:00 **Registration City Sprint**
Hauptplatz Schlading
- 12:00-16:00 Opening hours Race Office
- 10:00 **Start STAGE 03**
Hauptplatz Schlading
Reiteralm
King/Queen of the mountain
Reiteralm
- 10:15 **START ONE DAY Alpentour**
- 10:30 **START City Sprint**
- 10:45 **Zieleinlauf/Finish ONE DAY AT**
- 12:30 Zieleinlauf/Finish Alpentour
PLANAI STADION
Winner Celebration after first
3 riders per category
- 17:30 **DINNER & STYRIAN EVENING**
HOHENHAUS TENNE
Awarding of Leader Jerseys
Highlights of STAGE 03

SUN 22. JUN 2025

- 08:00-11:00 Opening hours Race Office
- 08:00-10:00 **LUGGAGE DEPOSIT Race Office**
which we transport to the finish at
the Schafalm
- 09:30 **Start STAGE 04**
Hauptplatz Schlading
Time Trial Planai Schafalm
King/Queen of the mountain
- 11:00 **Zieleinlauf/Finish**
PLANAI SCHAFALM
- 11:00-13:00 **PASTA PARTY - Schafalm**
- 13:30 **Winner Celebration - Schafalm**
- 14:30 Pay out Prizemoney - Schafalm
(after Winner Celebration)
or via Bank Transfer

STAGE 01 — HAUSER KAIBLING

THURSDAY 19. JUNI 2025

1

START
HAUPTPLATZ SCHLADMING
10:00

FINISH PLANAI STADION
12:30 (Ø 24,0 km/h)

WINNER CELEBRATION
after first 3 riders per category

TIME LIMIT
TFZ1: 11:20
FINISH: 16:00 (Ø 10,0 km/h)

DINNER
HIGHLIGHTS OF THE DAY
Awarding of Leader Jerseys
Hohenhaus Tenne Schladming
Presentation Schladming Dachstein
17:30

START
Hauptplatz Schladming
FINISH
PLANAI STADION

Finish Planai

Kessleralm -
Pelion Bike Service

Lodenwalker



Official Start

Route direction

Parking
Cable Car LIFT
Krummholzhütte



TFZ 1 KM 21,0
Parking Hauser Kaibling

TFZ 2 KM 42,2
Krummholzhütte
KING/QUEEN
of the mountain

Gumpental - Schmiedalm



INFO FOR SUPPORT

TFZ 1 HAUS IM ENNSTAL KM 21,0

Parking Lift Station Hauser Kaibling Bahn
NAVI: Hauser Kaibling
47°24'41.47"N / 13°46'53.71"E

TFZ 2 KRUMMHOLZHÜTTE KM 42,2

Cabel car station TAUERN SEILBAHN
NAVI: Kaiblingstraße 118, 8967 Haus
47°24'22.22"N / 13°45'58.95"E

ACHTUNG!! Die Seilbahn hat nur eine Kapazität von 80 Personen/h. **SOMMERCARD** nicht vergessen!
ATTENTION!! The Cable Car has only a capacity for 80 people/h! Don't forget the **SOMMERCARD!**

ZEITEN BEI Ø 23 KM/H

Lodenwalker
9,5 km / 10:24

TFZ 1 Hauser Kaibling
21,0 km / 10:54 Uhr

Bodensee Parkplatz
28,9 km / 11:15

Knappl Hütte
36,8 km / 11:36

TFZ 2 Krummholzhütte
42,2 / 11:50

Kessleralm
54,0 km / 12:20

Start Downhill
58,9 km / 12:33

Ziel
60,00 km / 12:36

HAUSER KAIBLING 60 KM / 2130 HM

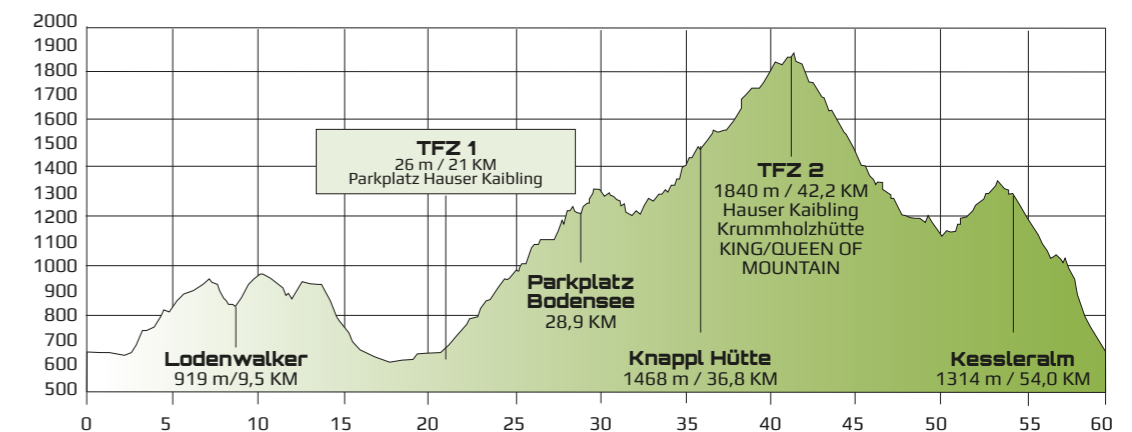

STAGE 02 — RAMSAU DACHSTEIN

FRIDAY 20. JUNI 2025

2

START
HAUPTPLATZ SCHLADMING
10:00

FINISH PLANAI STADION
13:00 (Ø 23,3 km/h)

WINNER CELEBRATION
after first 3 riders per category

TIME LIMIT
TFZ2 14:30
Finish 17:22 (Ø 9,5 km/h)

DINNER
HIGHLIGHTS OF THE DAY
Hohenhaus Tenne Schladming
Awarding of Leader Jerseys
Presentation
City Hill Climb Salzburg
17:30

ATTENTION SUPPORT
TFZ 1 Türlwandhütte
PARKING only
on official Parking Places !!
MAUTSTRASSE - TOLL ROAD!

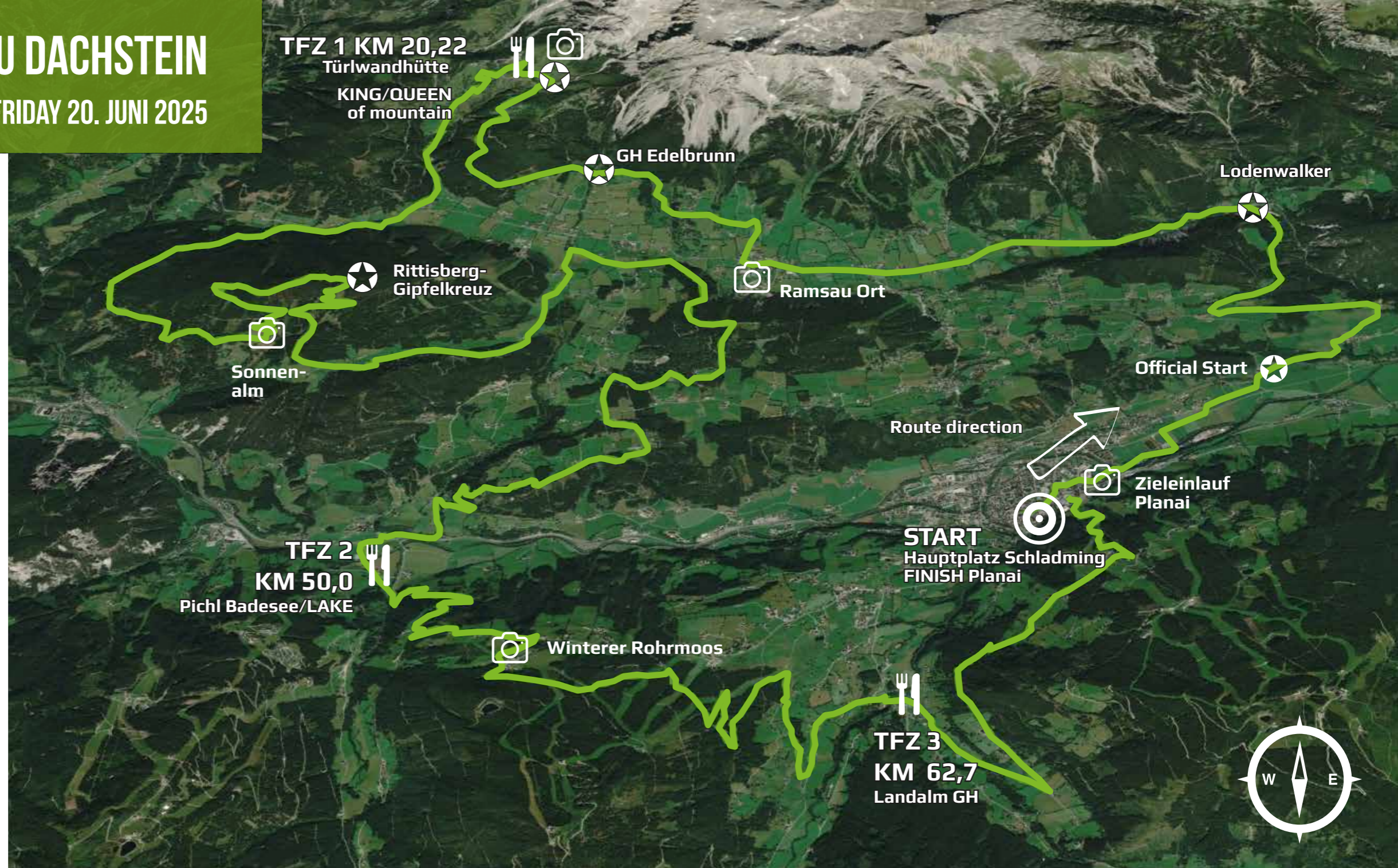

INFO FOR SUPPORT

TFZ 1 TÜRLWANDHÜTTE KM 21,6
NAVI: Schildlehen 66, 8972 Ramsau
47°26'58.71"N / 13°37'6.07"E

TFZ 2 PICHL KM 50,0
NAVI: Badesee Pichl
Pichl 150, 8973 Pichl-Preunegg
47°23'13.00"N / 13°36'44.80"E

TFZ 3 GH LANDALM KM 62,7
NAVI: Bachweg 120, 8971 Rohrmoos
47°22'18.50"N / 13°40'35.90"E

ZEITEN BEI Ø 22 KM/H

Lodenwalker
9,5 km / 10:25

GH Edelbrunn
17,5 km / 10:47

TFZ1 - Türlwandhütte
21,6 km / 10:58

Rittisberg Gipfelkreuz
34,4 km / 11:33

TFZ2 - Badesee Pichl
50,0 km / 12:16

Winterer
55,1 km / 12:30

TFZ3 - Landalm
62,7 km / 12:51

Start Downhill
68,2 km / 13:06

Ziel Planai
70,0 km / 13:10

RAMSAU AM DACHSTEIN 70 KM / 2760 HM

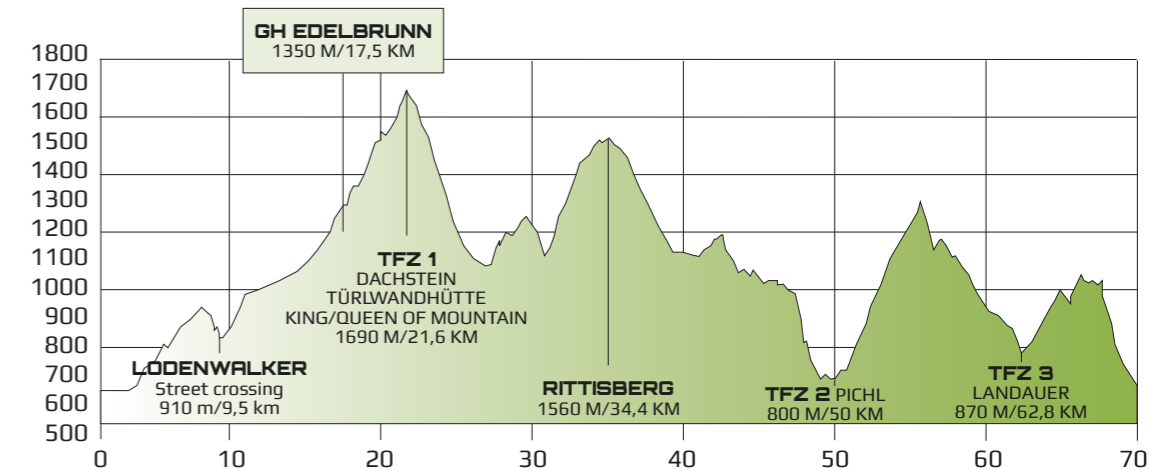

STAGE 03 — REITERALM

SATURDAY 21. JUNI 2025

3

START
HAUPTPLATZ
SCHLADMING
10:00

FINISH PLANAI STADION
12:40 (Ø 22 km/h)

TIME LIMIT
TFZ1 13:45
Finish 16:56 (ca. Ø 8,5 km/h)

WINNER CELEBRATION
after first 3 riders per category

DINNER
HIGHLIGHTS OF THE DAY
Hohenhaus Tenne
Awarding of Leader Jerseys
Presentation
Styrian Evening
17:30

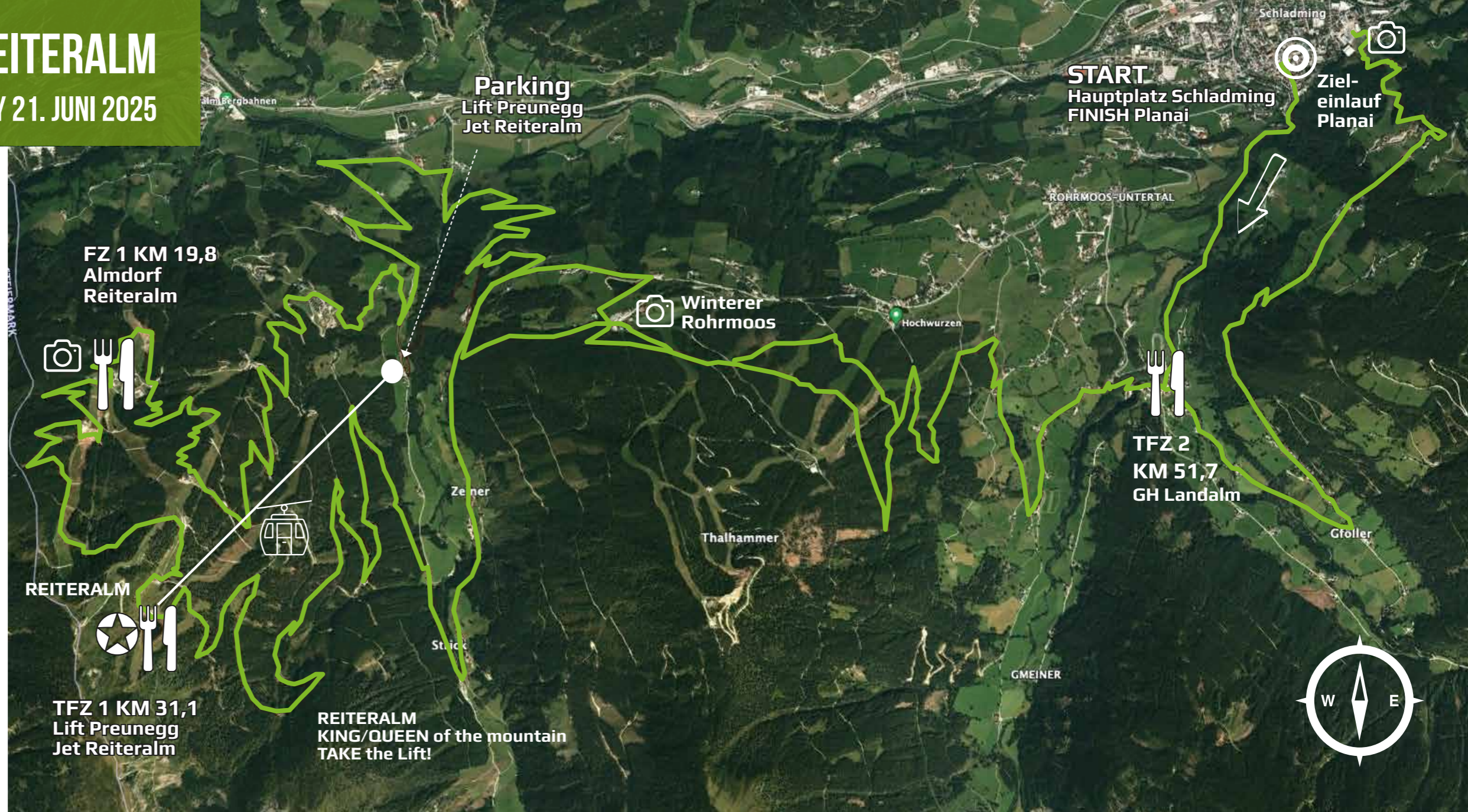

INFO FOR SUPPORT

FZ ONLY OFFICIALS - NO SUPPORTER
ALMDORF REITERALM KM 19,8

PARKING FOR TFZ 1
TAKE THE CABLE CAR TO TFZ 1
FREE WITH SOMMERCARD

NAVI: Preuneggweg 70, 8973 Schladming
47°22'32.33"N / 13°37'52.75"E

TFZ 1 REITERALM KM 31,1
Bergstation Preunegg Jet
47°21'33.89"N / 13°35'41.22"E

TFZ 2 GH LANDALM KM 51,7
NAVI: Bachweg 120
8971 Rohrmoos-Untertal
47°22'18.50"N / 13°40'35.90"E

ZEITEN BEI Ø 22 KM/H

- Winterer**
10,8 km / 10:29
- FZ: Almdorf Reiteralm**
19,8 km / 10:54
- Hochalm**
23,3 km / 11:03
- TFZ1 Reiteralm (LIFT Preunegg Jet)**
31,1 km / 11:24
- Strickbrücke/ Maut Ursprung**
39,8 km / 11:48
- TFZ2 - Landalm**
51,7 km / 12:21
- Start Downhill**
57,1 km / 12:35
- Ziel**
59,00 km / 12:40

REITERALM 59 KM / 2580 HM

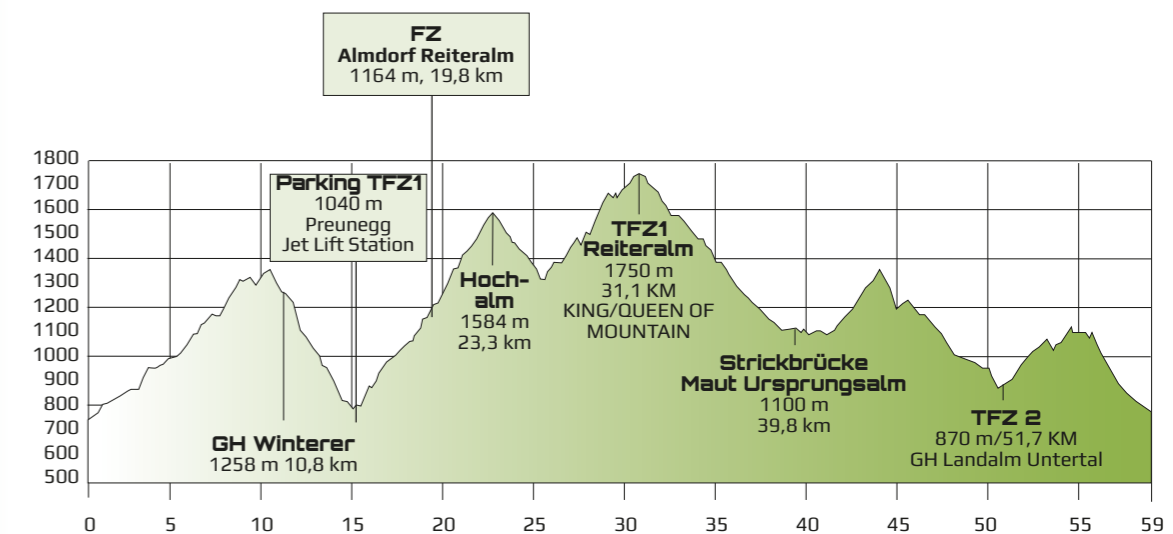

STAGE 04 – PLANAI SCHAFALM TIME TRIAL

SUNDAY, 22. JUNI 2025

4

PLANAI TIME TRIAL 11 KM / 1100 HM

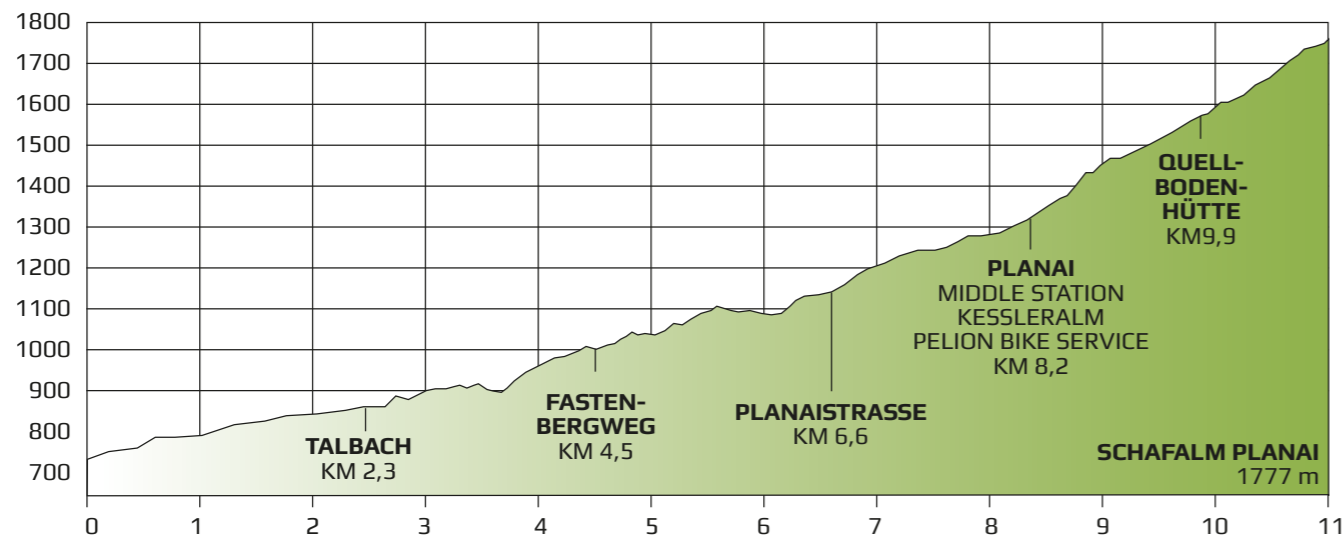

START TIME TRIAL ALPENTOUR

**09:30
HAUPTPLATZ
SCHLADMING**
Startaufstellung in umgekehrter Reihenfolge laut Ergebnisliste nach der 3. Etappe. Die Startzeiten der einzelnen Fahrer werden im Rennbüro ausgehängt und auf der Website veröffentlicht.

The starting order for the individual time trial will take place in reverse order of the last in the overall standing after stage 3 will start first and the fastest will start as last rider. The starting order will be published in the race office and on our website

.GEPÄCKTRANSPORT LUGGAGE TRANSPORT

**08:00 - 10:00
RACE OFFICE
Hohenhaus Tenne**
Gepäckabgabe (warme Kleidung für den Gipfel)
Please bring your luggage (warm clothing for the mountain hut)

FINISH 10:50 - 13:00

ATTENTION SUPPORT
Die Gondel vom Planai Stadion geht direkt zur Schafalm.
SOMMERCARD!!
The Cable Car from Planai Stadion goes directly to the Schafalm.
SOMMERCARD

PASTA PARTY 11:00 - 13:30 Schafalm

SIEGEREHRUNG WINNER CELEBRATION

13:30
Schafalm
(die ersten 3 aller Kategorien)
(first 3 of each category)

PAY OUT PRIZEMONEY 14:30

after winner celebration Schafalm-Planai or send us an E-Mail with your bank details.

Alle Teilnehmer:innen die nach dem Rennen mit der Gondel ins Tal fahren möchten brauchen eine Sommercard oder müssen das Ticket bei der Bergstation kaufen!
All participants who want to take the gondola down to the valley after the race need a Sommercard or have to buy the ticket at the mountain station!



ZUM ZUSCHAUEN/TO WATCH



ETAPPE 1 HAUSER KAIBLING

Singeltrack Haus – Aich

Parkmöglichkeit vorhanden

<https://goo.gl/maps/f5zKjwkgmDW7bUH59>

Hauser Kaibling Talsation

TFZ1, Parkplatz vorhanden

<https://goo.gl/maps/HCOcHWMZtiJu79zk7>

Auffahrtsmöglichkeiten per Gondel auf den Hauser Kaibling mit der Tauern Seilbahn Kaiblingstraße 118, 8967 Haus SOMMERCARD

Hauser Kaibling Krummholzhütte

TFZ 2 und King/Queen of the Mountain

<https://goo.gl/maps/u1YG6WFj15GrF7uz7>

Kessleralm – Pelion Bike Service

Start Downhill

Von der Terrasse aus zuschauen

Auffahrt mit der Planai Gondelbahn bis zur Mittelstation

<https://goo.gl/maps/EbBM1pyvdqmansdG8>

ETAPPE 2 RAMSAU

Ramsau Ort:

Örtliche Parkplätze, Teilnehmer:innen fahren mitten durch Ortszentrum

<https://goo.gl/maps/URmqu6vNNv1Wbp5X8>

Türlwandhütte:

Gekennzeichneten Parkplätze verwenden, Mautstraße

spannende Anstiege und Abfahrten leicht zu Fuß erreichbar / TFZ1

<https://goo.gl/maps/R95KV4UY5G5SVjB78>

Sonnenalm:

Alm der Gemütlichkeit, von der Terrasse aus zuschauen. Parkplätze vorhanden

<https://goo.gl/maps/di8qv5sMK34QyWvM7>

Gasthaus Winterer – Rohrmoos

Parkmöglichkeit

<https://goo.gl/maps/PdcBWEwFE8mFHwtO9>

ETAPPE 3 REITERALM

Preunegg Jet Bergstation

mit Gondel erreichbar => SOMMERCARD

King/Queen of the Mountain, TFZ1

<https://goo.gl/maps/L93dLrjX2NVhcqr8>

Gasthaus Winterer – Rohrmoos

Parkmöglichkeit

<https://goo.gl/maps/PdcBWEwFE8mFHwtO9>

Landalm:

TFZ2

Gut einsehbarer Anstieg => zu Fuß in kürze erreichbar

Parkmöglichkeit vorhanden

<https://goo.gl/maps/fqfDQPYEutHajYyv8>

ETAPPE 4 PLANAI:

Talbachklamm

<https://goo.gl/maps/V5kvMM45Mfs3xbow9>

Kessleralm – Pelion Bike Service

Von der Terrasse aus zuschauen

Auffahrt mit der Planai Gondelbahn bis zur Mittelstation

<https://goo.gl/maps/EbBM1pyvdqmansdG8>

Quellbodenhütte:

Mit der Gondel auf die Bergstation und entlang der Strecke runterwandern

Hütte hat geschlossen

<https://goo.gl/maps/hKKP354jvVvdyDaw7>

Schafalm Planai

Gesamter Zielbereich

Von Terrasse aus zuschauen

Mit Planai Gondel erreichbar (Bergstation)

<https://goo.gl/maps/F5XMA9RDEbmTrMUy9>



MTB STAGE RACE

4 Stages

BREATHTAKING SCENERY IN THE ALPS

Different Categories

Duo, Individual,
Fun Categories



ONE DAY ALPENTOUR - MARATHON

SA, 21.06.2025

07:30-09:00
REGISTRATION
 Hohenhaus Tenne Schladming
 New registrations possible

10:15 START
 Hauptplatz Schladming

FINISH
 Planai Stadion

CATEGORIES
PER DISTANCE
 AM W1
 AM M 1
 (17 - 44 y)

AM W2
 AM M 2
 (45 - 99 y)

WINNER CELEBRATION
 Planai Stadion
 after first 3 riders
 per category and distance

Prizes:
 Free Entries for
 Alpentour Trophy 2026
 ONE DAY Alpentour 2026
 City Hill Climb 2025

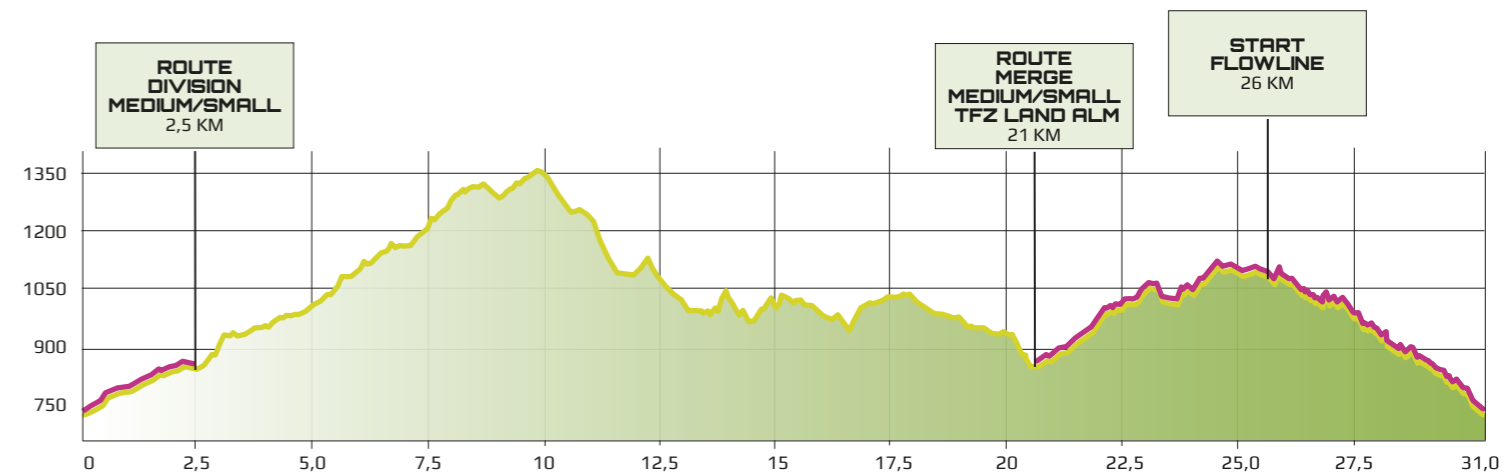

ONE DAY Alpentour
 59 km 2580 vm - page 8-9

ONE DAY Medium
 31 km 1170 vm

ONE DAY Small
 13 km 420 vm



KIDS CITY SPRINT

SA 21. Juni 2025
 10:30-12:30 Uhr

Adrenalin, Action & Applaus
 Hauptplatz Schladming
 für Kinder & Jugendliche

HOLD DIR

- T-Shirt
- Finisher Medaille
- Gratis eis
- Siegerpokal
- Startsackerl

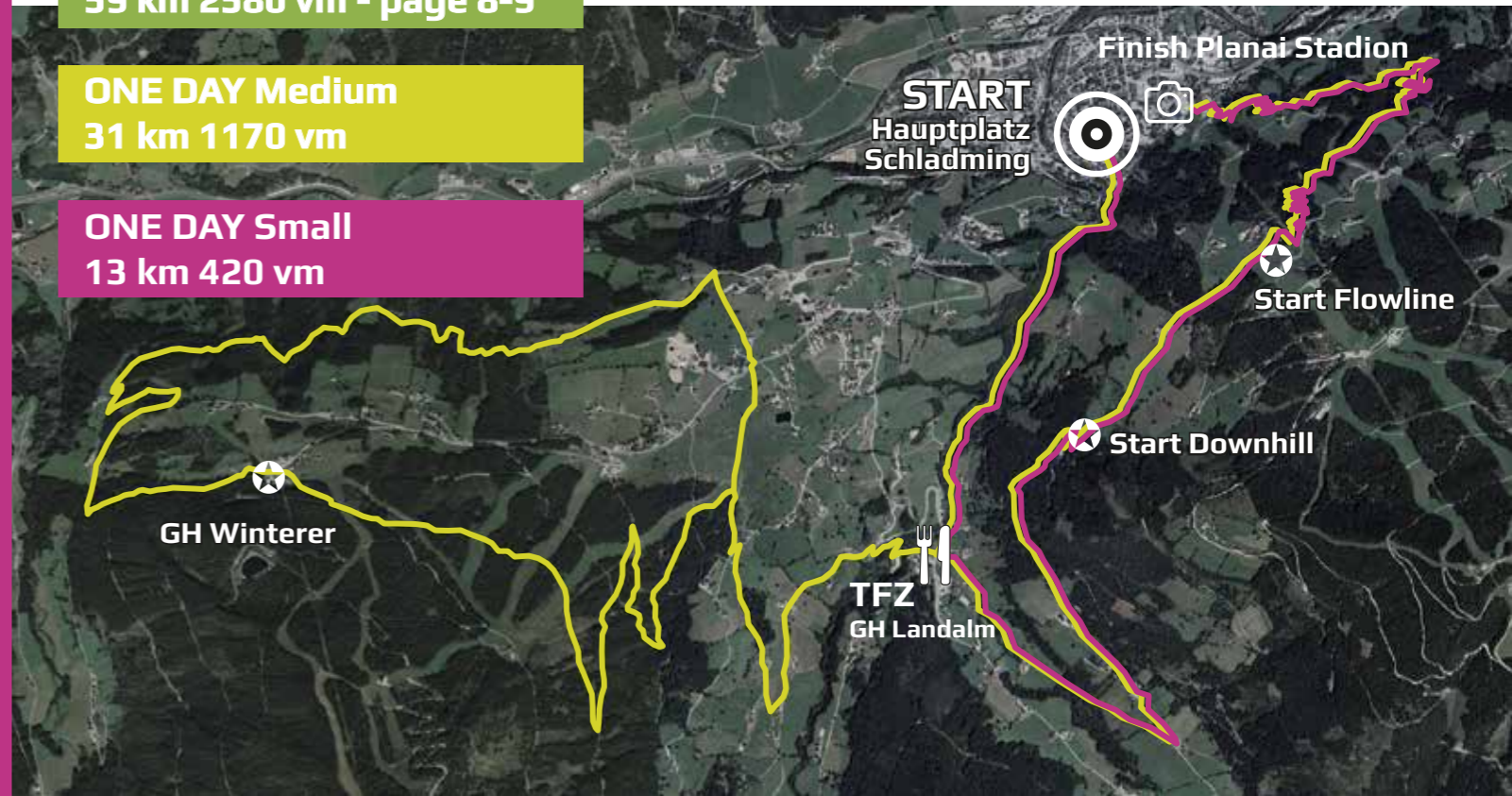

PREISE & PUNKTE

PRIZES & POINTS

Prizemoney AM/Elite Master/Elite Women Categories brutto/cash gross

| | AM Women 1 | AM Women 2 | AM Women 3 | Elite Master 1 | AM Men 1 | AM Men 2 | AM Men 3 | AM Men 4 | AM Men 5 | AM Men 6 |
|-----------------|------------|------------|------------|----------------|----------|----------|----------|----------|----------|----------|
| Overall place 1 | 120 | * | * | 120 | 120 | * | * | * | * | * |
| Overall place 2 | 70 | | | 70 | 70 | | | | | |
| Overall place 3 | 40 | | | 40 | 40 | | | | | |
| Overall place 4 | 30 | | | 30 | 30 | | | | | |
| Overall place 5 | 10 | | | 10 | 10 | | | | | |

* AM I - AM V, AM Women 1 & Women 2 wird in der Gesamtwertung gemeinsam gewertet, (= all AM-Cat. are in one classification)

| UCI-Points XCM-Ranking (Elite Men/Women UCI S1) | | | |
|---|--------|------|--------|
| Rang | Points | Rang | Points |
| 1. | 150 | 16. | 24 |
| 2. | 120 | 17. | 22 |
| 3. | 100 | 18. | 20 |
| 4. | 80 | 19. | 18 |
| 5. | 75 | 20. | 15 |
| 6. | 65 | 21. | 10 |
| 7. | 60 | 22. | 9 |
| 8. | 55 | 23. | 8 |
| 9. | 50 | 24. | 7 |
| 10. | 45 | 25. | 6 |
| 11. | 40 | 26. | 5 |
| 12. | 35 | 27. | 4 |
| 13. | 30 | 28. | 3 |
| 14. | 28 | 29. | 2 |
| 15. | 26 | 30. | 1 |

| Prize money Elite Men & Woman UCI Cat S1 Europa A (brutto/cash gross) | |
|---|------------------------------------|
| PLACE | PRIZE MONEY OVERALL CLASSIFICATION |
| | Elite Men |
| 1 | 900,0 |
| 2 | 750,0 |
| 3 | 600,0 |
| 4 | 450,0 |
| 5 | 375,0 |
| 6 | 300,0 |
| 7 | 225,0 |
| 8 | 187,50 |
| 9 | 150,0 |
| 10 | 75,0 |

| Elite Women | |
|-------------|--------|
| 1 | 900,0 |
| 2 | 750,0 |
| 3 | 600,0 |
| 4 | 450,0 |
| 5 | 375,0 |
| 6 | 300,0 |
| 7 | 225,0 |
| 8 | 187,50 |
| 9 | 150,0 |
| 10 | 75,0 |

| Prize money Elite Men & Woman per Stage | |
|---|-------|
| 1 | 200,0 |
| 2 | 150,0 |
| 3 | 100,0 |
| 4 | 75,0 |
| 5 | 50,0 |

| PREISE/PRIZES Duo & AM CATEGORIES Overall | |
|---|----------------------------------|
| 1. Place: | Free Entry Alpentour Trophy 2026 |
| 2. Place: | Squirt products |
| 3. Place: | Sebamed cosmetics |

| FÜHRUNGSTRIKOT/LEADERS JERSEYS OVERALL RANKINGS | |
|---|--------------|
| Elite Men | Alpentour |
| Elite Women | GAW |
| AM Men | Planai |
| AM Women | Schladming |
| Queen of the Mountain | Alpentour |
| King of the Mountain | Suzuki |
| Best Austrian Men | Energie STMK |
| Best Austrian Women | Steiermark |
| Duo Women & Men or Mix | DNA |

ALLGEMEINE BESTIMMUNGEN

RULES AND REGULATIONS

Jede/r Teilnehmer:innen fährt auf eigene Rechnung und Gefahr. Die Straßenverkehrsordnung (STVO) ist einzuhalten. Der Veranstalter und das Kommissären-Kollegium behalten sich Änderungen (Reglement, Streckenführung, Sonderbestimmungen etc.) organisatorischer Hinsicht vor. Allfällige Änderungen werden den Teilnehmer:innen zeitgerecht bekannt gegeben. **Den Weisungen der Exekutive, Streckenposten bzw. der Funktionäre ist unbedingt Folge zu leisten. Bei gefährlichen Straßenkreuzungen sind die Marshalls verpflichtet die Teilnehmer:innen in Gefahrensituationen ausnahmslos anzuhalten!**

Jede/r Teilnehmer:innen nimmt diese Ausschreibung vorbehaltlos zur Kenntnis und unterwirft sich dieser automatisch durch seine Teilnahme am Etappenrennen. Der Veranstalter lehnt jedwede Haftung ab. Nur die Anordnungen der genannten offiziellen Funktionäre haben Gültigkeit. Alle Mitteilungen und Anordnungen, die von anderer Stelle kommen, sind gegenstandslos. Die Ausgabe sämtlicher Unterlagen für Rennfahrer findet in der Permanence/Registrierung statt. Die Teilnehmer:innen müssen selbständig ihre Lizenzen für die Dauer der Tour bei der Permanence hinterlegen. Für alle nicht lizenzierten Teilnehmer:innen besteht **Ausweispflicht**.

Ihren persönlichen finanziellen Verpflichtungen haben die Teilnehmer:innen selbstverständlich nachzukommen. Der Veranstalter übernimmt keine wie immer gartete finanzielle Haftung. Die größte Vorsicht wird allen Teilnehmer:innen des Rennens zur Pflicht gemacht. Mountainbiking ist eine sehr gefährliche Aktivität! Alle Teilnehmer:innen übernehmen die Verantwortung und das Risiko für ihre eigene Sicherheit und ihr eigenes Wohlergehen. Jede/r Teilnehmer:innen ist verpflichtet, die Geschwindigkeit den Verhältnissen der Strecke, den Witterungsverhältnissen, sowie seinem Fahrkönnen anzupassen. Die straßenpolizeilichen Bestimmungen müssen ohne Ausnahme strikt befolgt und eingehalten werden! Der Veranstalter lehnt für allfällige Übertretungen und deren Folgen jede Haftung und Verantwortung ab. Es besteht absolute Helmpflicht! Durch Rotlicht gesicherte Bahnübergänge sind geschlossenen Bahnübergängen gleichgestellt und Übertretungen werden nach dem UCI-Strafenkatalog geahndet.

Für alle Fahrer, die in einer Gruppe und durch nicht mehr als 1 Sekunde getrennt das Zielband passieren,

Every competitor enters and competes at his/her own account and risk. The road traffic regulations (STVO) is to be obeyed by all cyclists. Race organisers reserve the right to make changes to the track, stages and organisation as may be required for the betterment of the race, for safety or other reasons. Alterations will be announced to the riders in time. **Instructions from Police and race officials must be followed under all circumstances. At dangerous crossings, marshalls are obliged to stop riders in risky situations.** Every participant of the race accepts the rules and regulations unconditionally. The organisers disclaim liability of any kind. Rules can be made by race officials only. Any other pieces of information or regulation are irrelevant. Race documents /papers will be issued at the registration office/ permanence only. Riders must deposit their licences at the registration office/permanence for the duration of the tour. **For non-licenced riders disclosure is required.**

Riders are obliged to meet all financial obligations – race organisers assume no financial liability whatsoever. Caution and care is an obligation to all participants! Mountain biking can be a dangerous activity and the competitor assumes all risk and responsibility for their safety and well being. Riders are asked to adapt their speed to the prevailing condition of the tracks, weather and their own skills! Street regulation must under any circumstance be obeyed. Riders who violate the rules will be called to account. Bicycle helmets must be worn at all times during competition. Damaged helmets must be replaced. Level crossings with red lights are equal to gated level crossings and violations will be punished according to UCI-catalogue.

All riders passing the finishing line within one second will be assigned the same time. Fines or other penalties including disqualification from a stage or the event may be imposed for flagrant breaches of the rules & regulations. Violations of the regulations can be punished by immediate disqualification of the event. Race organisers may disqualify any rider with a bike that doesn't meet the demands of the race. Riders must stay on the marked tracks at all times. Cutting off portions of track or riding on unmarked track is prohibited. Competitors must complete 100% of the designated track in order to complete the stage. The race orga-

wird die gleiche Zeit eingesetzt. Strafen oder Disqualifikationen bei einer Etappe oder von der Veranstaltung werden bei krassen Verletzungen des Reglements verhängt. Anweisungen der Polizei, Rennkommissäre (inkl. medizinisches Personal) müssen unter allen Umständen strikt befolgt werden. Es besteht Helmpflicht während der gesamten Veranstaltung. Unterlassen dieses Reglements kann mit einer sofortigen Disqualifikation geahndet werden. Beschädigte Helme müssen ausgetauscht werden. Die Organisation darf einen Teilnehmer:innen aus dem Wettbewerb nehmen, wenn sein Bike nicht den Anforderungen entspricht.

Die Teilnehmer:innen müssen auf den von der Organisation markierten Strecken fahren. Abkürzungen oder das Fahren auf unmarkierten Wegen ist verboten. Die Teilnehmer:innen müssen die gesamte vorgegebene Strecke zurücklegen. Die Jury behält sich das Recht vor eine/n Teilnehmer:in aus dem Rennen oder aus der Wertung zu nehmen, wenn er das vorgeschriebene Zeitlimit nicht erreicht hat. Wenn ein/e Teilnehmer:in wegen mechanischer Probleme oder Verletzungen die Etappe nicht beenden kann, entscheidet die Jury, ob der Fahrer das Rennen fortsetzen darf. Preise werden nur ausbezahlt, wenn mindestens 5 Teilnehmer:innen pro Kategorie starten.

Teambetreuer Fahrzeugen ist es NICHT erlaubt die Strecke der Alpentour Trophy zu befahren. Die Organisation hält sich das Recht vor, die Strecke zu ändern.

Die Startnummer darf nicht verändert bzw. verkleinert werden! Führungstrikot: Die Führenden im Gesamt-, Berg- und Damenklassement sind verpflichtet, die vom Veranstalter zur Verfügung gestellten Trikots mit der Sponsoraufschrift zu tragen. Die Sponsoren des Veranstalters dürfen in keinem Fall überklebt werden. Auf den Trikots (Brustseite unterhalb des offiziellen Sponsors) sind persönliche Sponsoren erlaubt, sofern die Größe von 25 x 25 cm nicht überschritten wird.

HYGIENE- UND UMWELTSCHUTZRICHTLINIEN
Organisation, Teilnehmer:innen und Mitarbeiter:innen verpflichten sich das Start- und Zielgelände sauber zu halten und Beschädigungen an offiziellen oder privaten Eigentum zu vermeiden. Die Teilnehmer:innen verpflichten sich beim Reinigen oder Reparieren der Bikes, kein Öl oder Fettrückstän-

nisers and jury reserve the right to disqualify riders who failed to reach the prescribed time limit.

If a competitor fails to finish any stage of the race due to serious mechanical malfunction or other mishap, then at the discretion of the race jury the competitor may be allowed to continue the race. The organisers reserve the right to distribute prizes or prize money if less than five entrants in any category compete.

Unofficial vehicles or motorcycles are not allowed in the race of the Alpentour Trophy. Race organisation reserves the right to make changes to track or stages. Organisers and competitors are obliged to keep the start and finish area clean and to avoid any damage to official or private property. Competitors are advised that throwing away waste materials (esp. Plastic bottles, gal or bar packaging material, cans, ...) along the racing route is prohibited. Violations will be punished according to UCI-catalogue.

It is strictly forbidden to clean the bikes or vehicles in the river (drinking water for the region!). Riders must ensure that the cleaning or repair of bicycles is not undertaken in a manner or place that results in a deposit of rubbish, grease, oil etc. It is strictly forbidden for drivers to relief oneself within villages or in front of the public. The race organisers disclaim liability for damage on bikes or luggage! Don't lean bikes on any vehicle – we refuse any responsibility for such damage or theft. Race numbers must not be manipulated, reduced in size or discarded! Overall leader and other category leaders are obliged to wear the leaders' jersey with sponsorship labels provided by the race management. There must not be any alterations made to the sponsorship labels, as the promoter must be visible. Personal and team sponsorship labels are allowed on the front of the leaders' jerseys underneath the official sponsors, to a maximum size of 25x25cm.

HYGIENE AND ENVIRONMENTAL PROTECTION GUIDELINES

Organization, participants, and staff are committed to keeping the start and finish areas clean and avoiding any damage to official or private property.

Participants are required to ensure that no oil, grease residues, or materials are left behind when cleaning or

de bzw. Material zu hinterlassen. Die Organisation übernimmt keine Haftung für beschädigte Bikes oder Gepäck!! Bikes nicht an Fahrzeuge anlehnen!! Die Organisation übernimmt keinerlei Haftung für Schäden bzw. Diebstähle jeglicher Art.

Die Rennfahrer:innen werden darauf aufmerksam gemacht, dass das Wegwerfen von Leergut (Materialien, die nicht verrotten) auf der Rennstrecke verboten ist. **Alle Riegel und Gels müssen mit der Startnummer markiert werden. Die Rennleiter machen Stichproben vor jedem Start!** Das Verreichen der Notdurft während der Etappe innerhalb von Ortschaften oder vor Zuschauern ist strengstens verboten. **(Übertretungen werden nach dem UCI-Strafenkatalog geahndet).**

STRECKENMARKIERUNG

Die Alpentour Strecke wird von der Organisation mit neon-grünen Pfeilen markiert. Dennoch appellieren wir an alle Teilnehmer:innen sich zusätzlich selbst zu orientieren und zu den jeweiligen Fahrerbesprechungen vorm Start zu erscheinen! **Die Strecke der Alpentour Trophy darf nur im Rahmen der Veranstaltung befahren werden.**

VORZEITIGES BEENDEN DES RENNENS BZW. ETAPPE

Teilnehmer:innen, die Etappen vorzeitig beenden, müssen sich unverzüglich beim Veranstalter vor Ort, Race Office oder bei angegebener Notfallnummer auf der Rückseite von der Startnummer melden. Für Teams oder Teilnehmer:innen, die sich nicht persönlich oder unter der hierfür angegebenen Telefonnummer beim Race Office abmelden, wird der Veranstalter eine **Suchaktion auf Kosten des Teilnehmers** einleiten.

ALPENTOUR DUO

2er Teams werden nur dann gewertet, wenn sie gemeinsam im Ziel ankommen. Dies bedeutet, dass das erste Teammitglied nicht mehr als zwei Minuten vom zweiten Teammitglied entfernt sein darf.

ALPENTOUR DUO E-PLUS

Teams werden nur für das Ranking berücksichtigt, wenn sie das gesamte Rennen gemeinsam fahren. Dies bedeutet, dass die beiden Teilnehmer:innen **immer auf Sichtkontakt fahren müssen**.

repairing their bikes. The organization accepts no liability for damaged bikes or luggage! Do not lean bikes against vehicles! The organization assumes no responsibility for any damages or thefts of any kind.

Racers are reminded that disposing of empty containers (materials that do not decompose) along the race route is prohibited. **All bars and gels must be marked with the race number. Race officials will conduct random checks before each start!** Relieving oneself within villages or in front of spectators during the stage is strictly prohibited. (Violations will be punished according to the UCI penalty catalog).

STAGE MARKING

The Alpentour stages will be marked with neon green arrows. We however appeal to all competitors to orientate themselves and take part in the respective race briefing before the start! The Alpentour Trophy Stage may only be used in the course of the event!

PREMATURELY ENDING A STAGE OR THE ENTIRE EVENT

All participants who end a Stage prematurely must sign off immediately with the Organiser on site (race officer or checkpoint) or using the emergency phone number printed on the backside of the handle bar number. For Teams or Participants who do not sign out at the race office or checkpoints or use the telephone number provided, the Organiser will launch a search party at the expense of the Participant.

ALPENTOUR DUO

Teams will only be considered for ranking if they are recorded jointly at the finish. This implies that the first team member is not any more than two minutes apart from the second team member.

ALPENTOUR DUO E-PLUS

Teams will only be considered for ranking if they race the hole route together. This means that the two participants must always be in visual contact.



Irrtümer sowie Druck- und Satzfehler vorbehalten, alle Angaben ohne Gewähr!
 Errors and omissions excepted! No responsibility is taken for the correctness of this information!

Nur nackt ist atmungs- aktiver



Check dir deine hochwertige Radsportbekleidung im Look deines Unternehmens oder deinem Verein

Der Sportmarkenproduzent aus Österreich

Offizieller Trikotsponsor der Alpentour 2025

sport is
in your

DN
sportswear

www.dnasport.at

NOTFALLNUMMERN / EMERGENCY NUMBERS

| | | | |
|------------------------------|-----------------|---|------------|
| EMERGENCY Coordinator | | AMBULANCE/RETTUNG | 144 |
| Office | +43 676 3156308 | ALPINE RESCUE BERGRETTUNG | 140 |
| TOUR DOCTOR | | EURONOTRUF INTERNATIONAL EMERGENCY | 112 |
| Silke Kranz | +43 650 4293256 | POLIZEI/POLICE | 133 |

IMPORTANT NUMBERS

| | | | |
|--------------------|-----------------|---|------------------|
| UCI PCP | | RACE OFFICE | |
| Björn Birkeland | | Ulrike Neuner | +43 676 3156308 |
| HEAD OF NC | | ONLY FOR TIMING-RELATED INQUIRIES! | |
| Alex Forstmayr | +43 664 4034837 | info@time2win.at | +43 7673 93081 |
| MEDIA | | Jonas Zobl | +43 699 19241583 |
| Birgit Kainer | +43 676 6414101 | DEPOT (TFZ) | |
| RACE COURSE | | Brigitte Sieder | +43 664 2052903 |
| Mario Sieder | +43 664 1404204 | | |

SUPPORT

VERPFLEGUNGSSTATIONEN - TFZ

Mit der SOMMERCARD (erhältlich in ihrem Hotel) sind die Seilbahnen gratis zu benutzen. Also bitte unbedingt mitnehmen! www.sommercard.info

TECHNICAL FEED ZONE (TFZ)

With the SOMMERCARD, which you get in your hotel, you can use the lifts (cable cars) for free. Don't forget it! www.sommercard.info

AKKREDITIERUNG

Jeder Teilnehmer hat die Möglichkeit, Betreuer bzw. Begleitpersonen bei der Startnummernausgabe zu akkreditieren. Die Akkreditierung ist nicht zwingend vorgeschrieben. Die TFZ können auch ohne Akkreditierung erreicht werden.

ACCREDITATION

The participants have the possibility to register their support or accompanying people at the registration office in Schladming. The accreditation is not compulsory. You can go to all TFZ also without an accreditation.

BETREUER PAKET EURO 125,-

- 3 x Abendessen in der Hohenhaus Tenne Schladming mit Präsentationen und Highlights of the day
- 1 x Pasta Party nach der letzten Etappe
- Offizielles Tourprogramm
- Offizieller Autoaufkleber „ALPENTOUR TROPHY“
- Verlosung für eine Lederhose oder ein Dirndl im Rahmen des Steirischen Abends

SUPPORT PACKAGE: EURO 125,-

- 3 x dinner (Hohenhaus Tenne Schladming) incl. presentation and highlights of the day
- 1 x Pasta party after the last stage
- Official Raceprogram – Technical Guide
- Sticker for your Car „ALPENTOUR TROPHY“
- Drawing for a Lederhose or Dirndl during the Styrian Evening

VENI. VIDI. VITARA



Der vielleicht schönste VITARA aller Zeiten.

Sobald Sie sich für den vielleicht schönsten VITARA aller Zeiten entschieden haben, werden Sie es sofort bemerken:

Er kam, sah und siegte – in allen Ausstattungsdetails und Einsatzbereichen.

Denn der Kult-SUV punktet durch sein Design, modernste Sicherheitsassistenten, ein umfangreiches Multimedia-System, effiziente Hybrid-Technologie und optional mittels ALLGRIP Allradantrieb.

Schon ab € 25.990,-¹⁾. Wer hätte das gedacht! Mehr auf www.suzuki.at

Verbrauch „kombiniert“: 5,1–5,6 l/100 km
CO₂-Emission 114–129 g/km²⁾

1) Unverbindlich empfohlener Richtpreis inkl. 20% MwSt. und NoVA sowie inkl. der Maximalbeträge für §6a NoVAG –Ökologisierungsgesetz.

2) WLTP-geprüft. Druckfehler, Änderungen und Irrtümer vorbehalten. Mehr Informationen auf www.suzuki.at oder bei Ihrem Suzuki Händler. Symbolfoto.